

アイメガネ「古河イオン店」グランドオープン 3月1日（金）よりオープニングセール開催！

話題のピント調節機能解析装置『アコモレフ』常設決定

ライフスタイルに合わせたメガネを提案しているメガネショップ「アイメガネ」を展開するアイジャパン株式会社（本社：埼玉県さいたま市、代表取締役：澤田 泰行）は、国内50店舗目となる目と耳のトータルケアショップ「アイメガネ古河イオン店」を2019年3月1日（金）にオープンいたします。

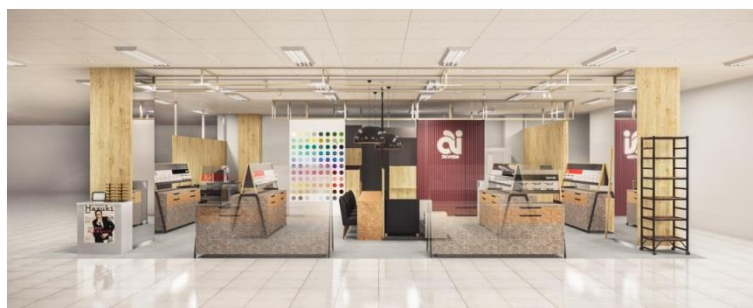

アイメガネ古河イオン店 店舗イメージ



話題の『アコモレフ』が体験できる！

アイメガネ「古河イオン店」はメガネ、コンタクトレンズ、補聴器を取り扱う目と耳のトータルケアショップです。店内はウッド調で心地の良い空間でメガネ選びや補聴器選びができ、経験豊富なスタッフが皆様の「見える」と「聴こえる」をサポートいたします。

また、眼のピント調節機能が測定できる話題の調節機能解析装置「アコモレフ」を常設し、楽に見えるメガネづくりをご提案いたします。

3月1日（金）よりオープニングセール開催！

オープンを記念してお得なオープン記念セールを実施いたします。また、期間限定オープンイベントとして3月1日（金）～3月10日（日）の期間、1,000円以上お買上げの方に「お菓子つかみ取り」、3,000円以上お買上げの方に一等ロボット掃除機他、ハズレなし「ガチャガチャ抽選会」を開催しております。

■ アイメガネ古河イオン店

【取扱商材】

メガネ・コンタクトレンズ・補聴器

【店舗情報】

住所：茨城県古河市旭町1-2-17

イオン古河店 2階

電話番号：0280-33-0001

営業時間：10：00～20：00 ※年中無休

アクセス：JR古河駅 徒歩14分 国道4号線沿い

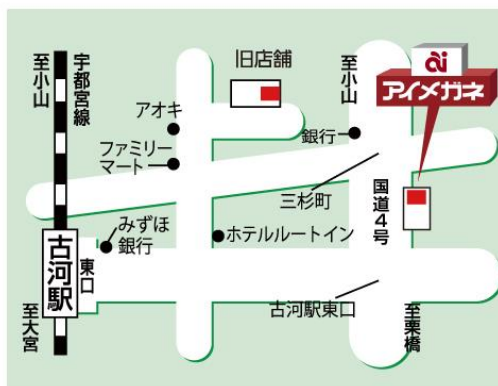

メガネの選び方が変わる!? 話題のピント機能調節解析装置とは

眼鏡販売店では従来、目の「屈折力」を計測することで近視や乱視などを判定し、視力を元にレンズを選ぶケースが多かったのですが、新型計測器「アコモレフ」の登場で、**これまで測れなかった目の「ピント調整力」や「緊張度」も合わせて計測できるようになりました。**ピントが最も合う距離（近点）は人それぞれ異なるため、この焦点距離に合わせたレンズを選ばないと、疲れ目や頭痛・肩こりといった様々な症状に悩まされてしまうケースが多いのです。特に近年はパソコンやスマホなどを原因とした「テクノストレス眼症」が増加しています。

アコモレフはこうしたピント調節機能の状態を僅かな時間で計測でき、グラフで視覚的に目の状況を把握することができます。



計測結果

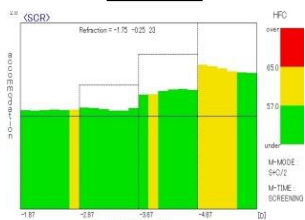

リラックスしており異常が無い状態

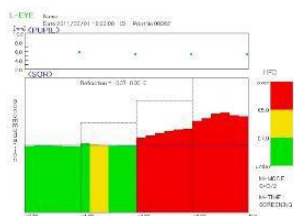

緊張やストレスでピント機能に異常 (テクノストレス眼症)

個人差の大きい「ピント調整力」を計測 ピント調節機能解析装置「アコモレフ」

日本にはまだ500台ほどしか導入されていないと言われています。

目の疲れは「毛様体筋」の緊張が原因！今の自分のピントに合ったレンズ選びが大切です

毛様体筋は目のピント合わせをするための筋肉です。合わない眼鏡やコンタクトなどの使用で、毛様体筋に疲労が蓄積され「疲れ目（眼精疲労）」となります。眼精疲労の諸症状である頭痛や肩こりといった症状は、通常環境変化後3～6ヶ月後に出現する人が多いため、原因に気付かない方も少なくありません。この毛様体筋の緊張度や調整力を測定し調整力や緊張道を可視化できるのが、ピント調節機能解析装置「アコモレフ」です。

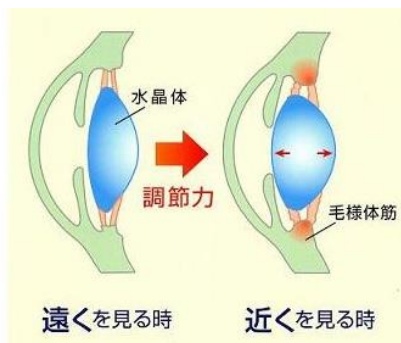

毛様体筋がピントを調整

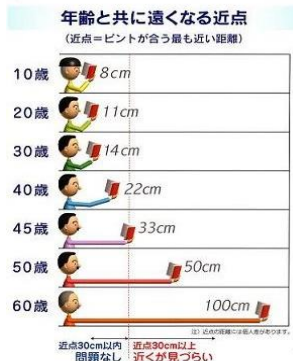

加齢によって楽に見えるピント位置が変化

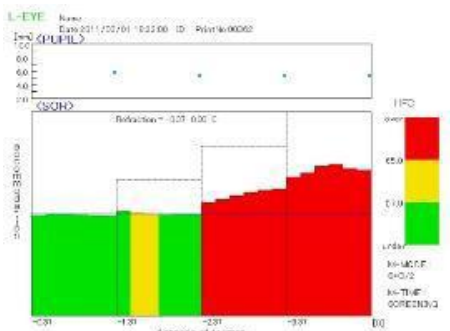

「テクノストレス眼症」の方のアコモレフの計測結果

スマホやパソコンを見る時間が増えるにつれ、目の疲れ、充血、ドライアイ、頭痛、首・肩・腕・手・腰の疲れや痛みなどの身体症状、イライラや不安感などの精神神経症状を起こす「IT眼症」の方が増えてきています。

IT眼症は別名「VDT症候群」「テクノストレス眼症」とも呼ばれており、「IT機器を長時間あるいは不適切に使用することによって生じる目の病気、およびその状態が誘引となって発症する全身症状」と定義されています。

日常生活では異常がないのに、パソコンに向かって仕事をするとすぐに激しい目の疲れが襲ってきて仕事ができなくなる、などの深刻なケースも少なくありません。こうした症状は、眼科医による調節改善に合わせ、メガネのレンズを累進屈折力レンズに変えることなどで改善するケースも多く、自分のピント調節機能を正しく把握し、自分の状況に合ったメガネを正しく使用することが重要となります。



「アイメガネ」について

アイメガネは、埼玉県を中心に50店舗を運営する創業54年のメガネショップです。“I LOVE EYE”が店名の由来であり、「目と耳の身近なアドバイザー」をモットーに「アコモレフ」など最新のテクノロジーをいち早く取り入れ、お客様のライフスタイルに合わせたメガネをご提案しています。

■ オンラインメガネ試着サービス「omni site」 <http://aijapan.jp/>

【会社概要】

会社名	アイジャパン株式会社
代表	代表取締役 兼 社長執行役員 澤田泰行
資本金	1億円
設立	1964年11月
所在地	埼玉県さいたま市北区宮原町1丁目505番地1
電話番号	048-660-1111(代表)
URL	http://www.aijapan-net.co.jp/

【報道関係者からのお問い合わせ先】

アイジャパン株式会社 担当：木村

電話：048-660-1111

E-mail：support@aimegane.com